

Tutorial para configurar e-mail UFJF no MacOS

Central de Serviços de TI
Centro de Gestão do Conhecimento Organizacional
Universidade Federal de Juiz de Fora

1 - Clique no ícone de preferências do sistema

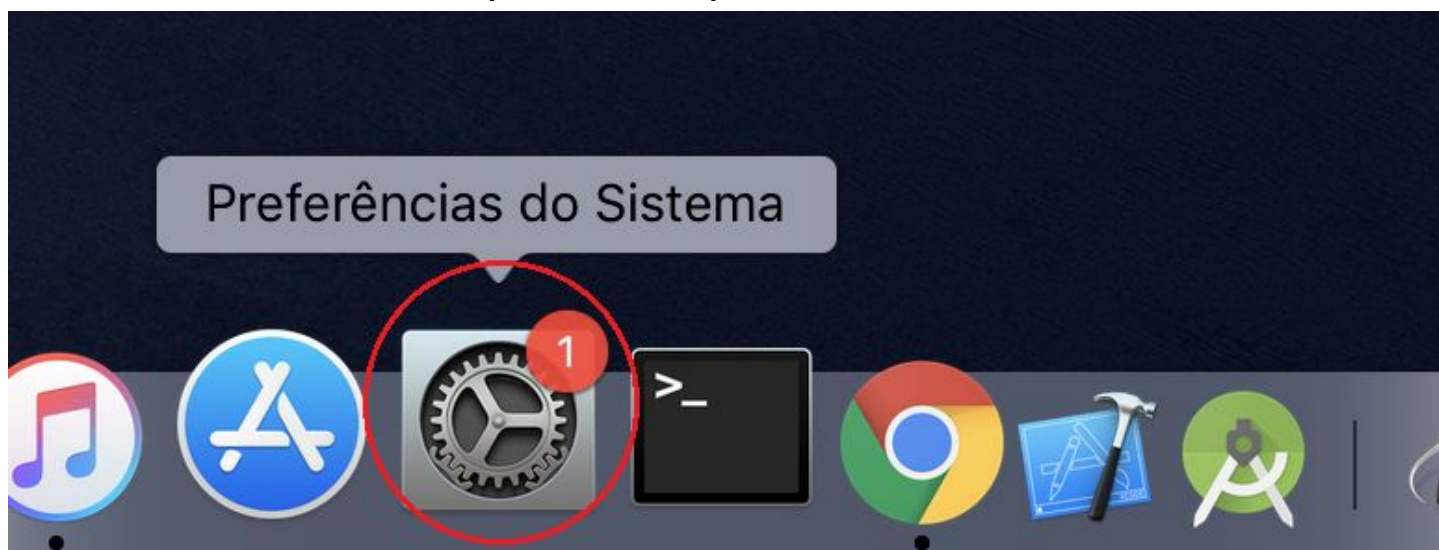

2 - Selecione o ícone contas de internet



3 - Selecione Conta do Mail

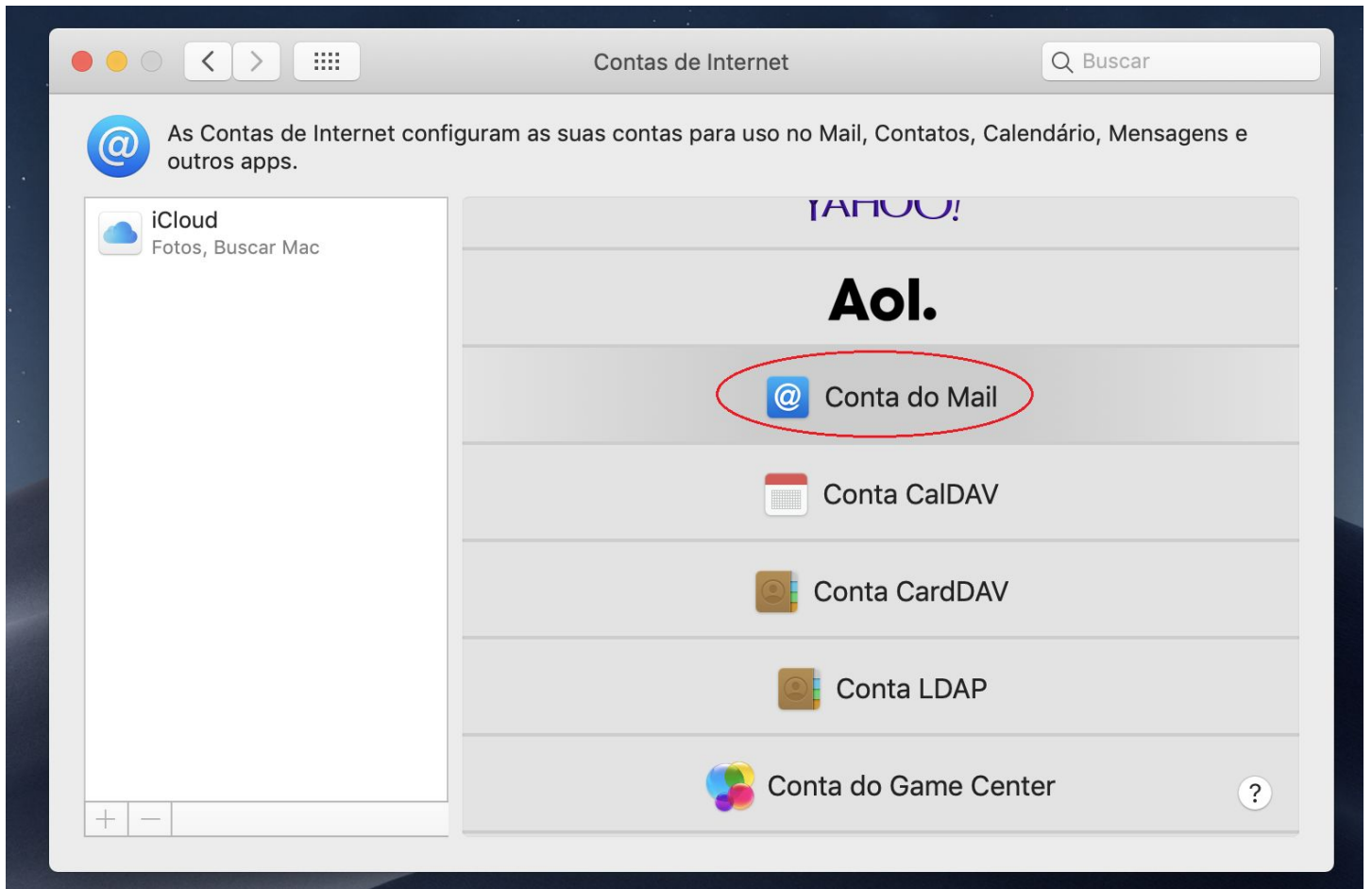

4- Preencha com seus dados (Nome, [e-mail@ufjf.edu.br](mailto:email@ufjf.edu.br) e senha)

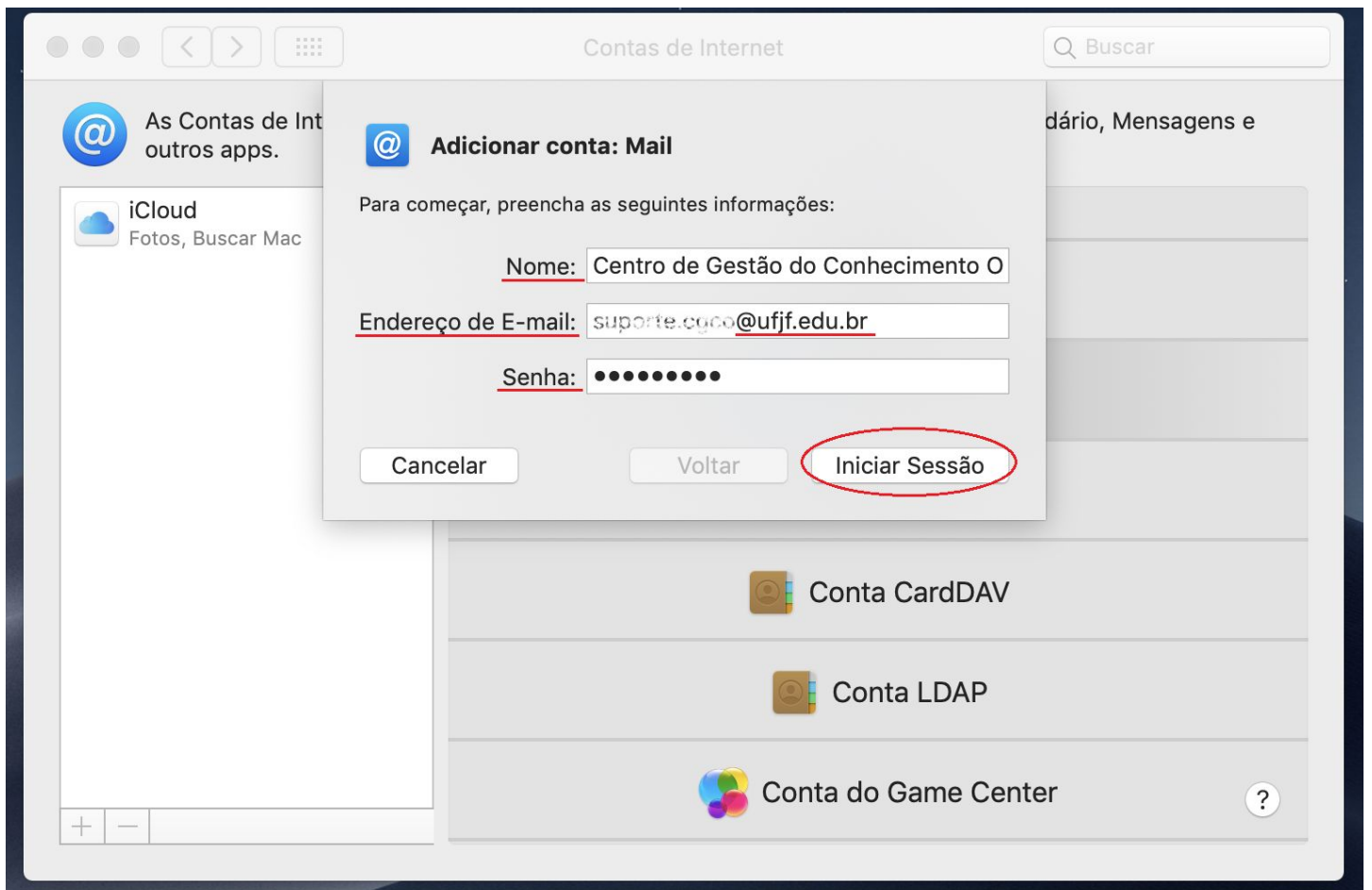

- 5- Selecione a opção IMAP em Tipo de Conta
- 6- Preencha com: imap.ufjf.edu.br em Servidor de Correio de Entrada e em Servidor de Correio de Saída preencha com: smtp.ufjf.edu.br
- 7- Clique em Iniciar Sessão

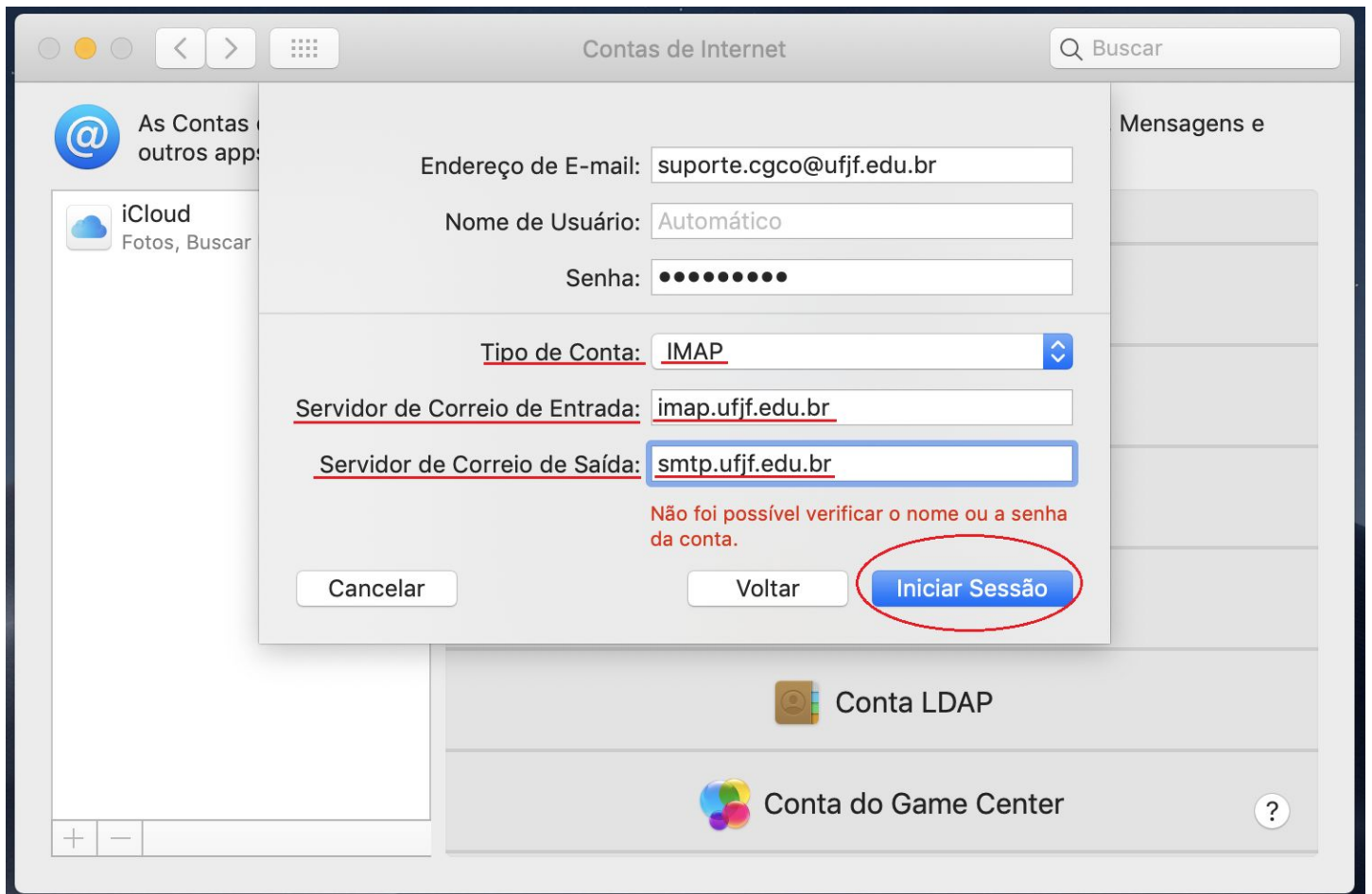

- 8- Para acessar a sua caixa de entrada basta clicar em Mail



Pronto! seu e-mail UFJF já está configurado no macOS